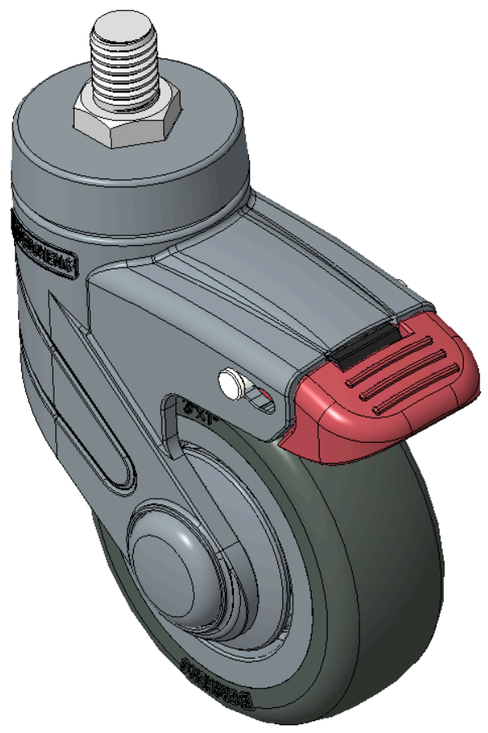

图片可能与原始产品有所落差。



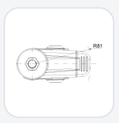

1155 全塑-1系列

PPR轮 (蓝灰) 轮径 × 轮宽 75 x 27mm

KS-11550300266073 复制型号

轮径	荷重(动态)	总高	轮子轴承
75mm	90kgs	115mm	搭配中管的轮子

- 短双煞式，牙心锁配蓝灰色聚酰胺脚架—M12x15
- 丝扣表面镀锌，丝扣式安装装置
- 耐冲击聚丙烯轮芯，热塑性弹性体（TPR）轮面
- 深灰色，轮子轴承—精密滚珠。
- 轮面：热塑性橡胶弹性体(TPR)
- 轮芯：采用优质耐冲击聚丙烯

产品说明仅供参考，一切以实体产品为主。

目录下载　索取3D图档

3D 图档为会员限定，登入后即可下载。

产品数据表

轮径	75mm	轮宽	27mm
轮子轴承	搭配中管的轮子	丝扣规格	M12×P1.75
丝扣长度	15mm	偏心距	32mm
旋转干涉	162mm	总高	115mm
旋转半径	81mm	硬度	82±5° Shore A
荷重(动态)	90kgs	荷重(静态)	135kgs
温度	-20°C to +60°C	脚架样式	活动
不锈钢	否	导电	否
抗静电	否	脚轮重量	0.49kgs
测试标准	ISO22881		

* 对公制和英制规格之间有任何偏差疑虑，请以公制规格为主。

性能指标

滚动顺畅
满分5分　得分：4分

静音表现
满分5分　得分：4分

保护地板
满分5分　得分：5分

档案下载

PDF　1155-CN-KS2026110217.pdf
目录下载

3D　1155-CN-KS2026110217-d261102140137.rar
3D 图档为会员限定，登入后即可下载。

© 2026 得胜股份有限公司 版权所有