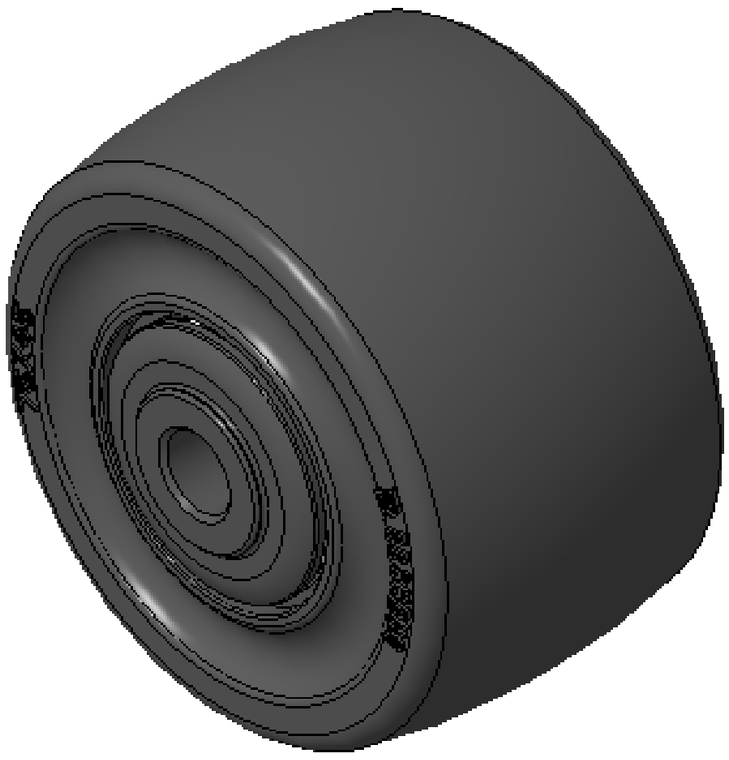

图片可能与原始产品有所落差。





金钢轮

金钢轮（黑色） 轮径 × 轮宽 75×45 mm

KS-12027103181573 复制型号

轮径(D)	荷重(动态)	轮子轴承
75mm	550kgs	滚珠轴承

- 便于保护地面，无痕，操作舒适，承受大载重
- 滚动阻力和旋转阻力小，耐许多侵蚀性物质的腐蚀
- 颜色:黑
- 内仁：聚酮树脂工程塑料
- 外包：聚酮树脂工程塑料
- 轴承：精密滚珠

产品说明仅供参考，一切以实体产品为主。

目录下载　索取3D图档

3D 图档为会员限定，登入后即可下载。

产品数据表

轮径(D)	75mm	轮宽(T2)	45mm
轮子轴承	滚珠轴承	轴承孔孔径(d)(含轴承/中管)	10mm
轴承孔孔径(S)(未含轴承/中管)	—	轴承孔深度(t)	—
轴心中宽(T1)	50mm	硬度	92±5° Shore A
荷重(动态)	550kgs	荷重(静态)	105kgs
温度	-20°C to +70°C	导电	否
抗静电	否	脚轮重量	0.25kgs
测试标准	ISO22883		

* 对公制和英制规格之间有任何偏差疑虑，请以公制规格为主。

性能指标

滚动顺畅
满分5分　得分：3分

静音表现
满分5分　得分：4分

保护地板
满分5分　得分：4分

档案下载

PDF　1202-CN-KS2025092215.pdf
目录下载

3D　ks-12027103181573.zip
3D 图档为会员限定，登入后即可下载。

© 2026 得胜股份有限公司 版权所有