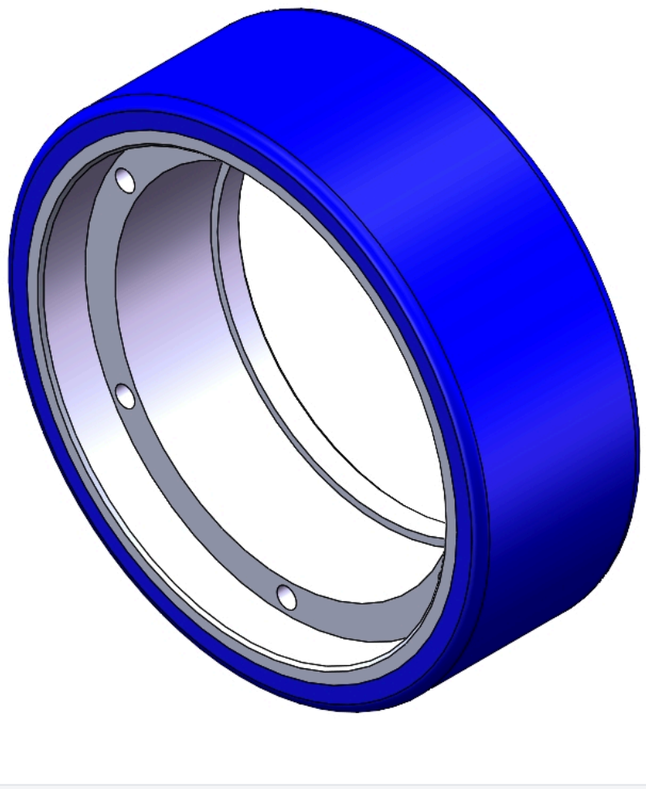

圖片可能與原始產品有所落差。




QPU輪系列

# 輪徑 × 輪寬 160 x 55mm

YJ-12036356230103 複製型號

| 輪子直徑（D） | 胎面纹路 | 6Km/h時速的負載能力 |
|---|---|---|
| 160mm | — | 467.5kgs |

- 具有良好的彈性，降低推動阻力，提昇機台操控度，好的耐磨性
- 具有優異的抗水解特性
- 適用於熱帶地區及潮濕的工作環境
- QPU 藍色
- 內仁：鐵芯
- 外包：高品質聚氨酯

產品說明僅供參考，一切以實體產品為主。

## 產品數據表

| | | | |
|---|---|---|---|
| 輪子直徑（D） | 160mm | 輪子寬度（T2） | 55mm |
| 輪子安裝中寬(T1) | — | 輪子安裝中孔直徑(d) | 115mm |
| 輪子安裝固定孔直徑（d2) | 6.5mm | 輪子安裝固定孔PCD（d1） | 125mm |
| 輪子安裝固定孔數量 | 6 | 輪子安裝固定螺絲孔(M) | — |
| 輪子安裝固定螺絲孔數量 | — | 荷重(靜態) | 825kgs |
| 4Km/h時速的負載能力 | 550kgs | 6Km/h時速的負載能力 | 467.5kgs |
| 10Km/h時速的負載能力 | 385kgs | 16Km/h時速的負載能力 | 220kgs |
| 輪面硬度 | 87±5° Shore A | 溫度 | -20°C to +70°C |
| 胎面纹路 | — | 輪芯材質 | 鍍鋅 |
| 無痕 | 是 | 導電 | 否 |
| 抗靜電 | 否 | 輪子重量 | 2.29kgs |
| 測試標準 | ISO22883 | | |

* 對公制和英制規格之間有任何偏差疑慮，請以公制規格為主。

## 性能指標

**滾動順暢**
滿分5分　得分：5分

**靜音表現**
滿分5分　得分：5分

**保護地板**
滿分5分　得分：5分



© 2026 得胜股份有限公司 版權所有