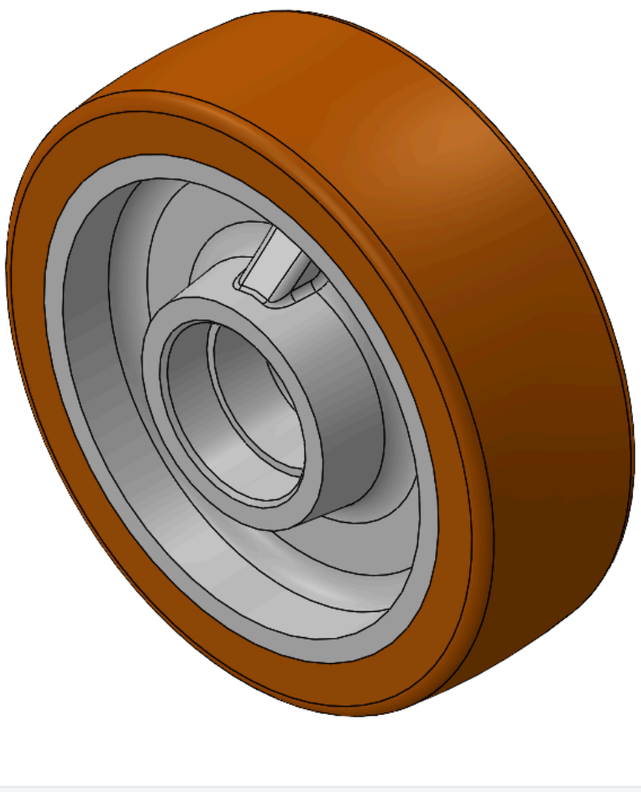

圖片可能與原始產品有所落差。


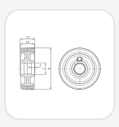

HPU系列

輪徑 × 輪寬 125 x 40mm

YJ-12037605180100 複製型號

輪徑(D)	荷重(動態)	輪子軸承
125mm	450kgs	無軸承

- 具有优异的机械性能及耐磨性
- 具有优异的抗化学、侵蚀的特性
- 适用于叉车、電动堆高机、AGV自动工業及洗地車行業上
- HPU 橘黃色 轮面弧形
- 內仁：铸铁芯
- 外包：高品质聚氨酯
- 轴承：—

產品說明僅供參考，一切以實體產品為主。

產品數據表

輪徑(D)	125mm	輪寬(T2)	40mm
輪子軸承	無軸承	軸承孔孔徑(d)(含軸承/中管)	—
軸承孔孔徑(S)(未含軸承/中管)	35mm	軸承孔深度(t)	11mm
軸心中寬(T1)	44.5mm	輪面硬度	92±5° Shore A
荷重(動態)	450kgs	荷重(靜態)	675kgs
溫度	-20°C to +70°C	導電	否
抗靜電	否	輪子重量	1.30kgs
測試標準	ISO22883		

* 對公制和英制規格之間有任何偏差疑慮，請以公制規格為主。

性能指標

滾動順暢 ●●●●●	靜音表現 ●●●●○	保護地板 ●●●●●

© 2026 得胜股份有限公司 版權所有