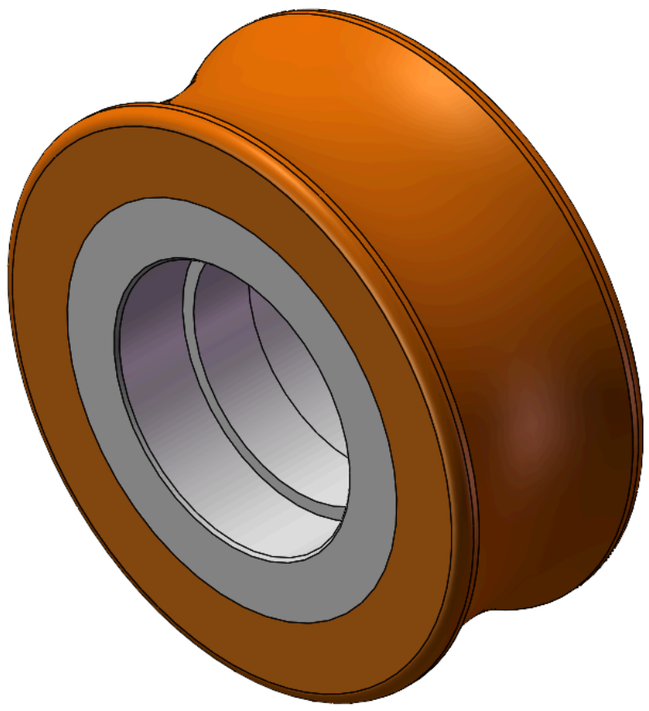

圖片可能與原始產品有所落差。


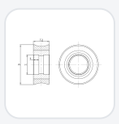

AHPU系列

輪徑 × 輪寬 84 x 34mm

YJ-12039143130104 複製型號

輪徑(D)	荷重(動態)	輪子軸承
84mm	70kgs	無軸承

- 具有優異的機械性質及耐磨性
- 具有優異的抗化學、侵蝕的特性
- 適用於堆高機、電動堆高機、AGV自動工業及洗地車產業上
- HPU 橘黃色 輪面弧形
- 內仁：鋁芯
- 外包：高品質聚氨酯
- 軸承：—

產品說明僅供參考，一切以實體產品為主。

目錄下載 索取3D圖檔

3D 圖檔為會員限定，登入後即可下載。

產品數據表

輪徑(D)	84mm	輪寬(T2)	34mm
輪子軸承	無軸承	軸承孔孔徑(d)(含軸承/中管)	—
軸承孔孔徑(S)(未含軸承/中管)	42mm	軸承孔深度(t)	10mm
軸心中寬(T1)	—mm	輪面硬度	92±5° Shore A
荷重(動態)	70kgs	荷重(靜態)	105kgs
溫度	-20°C to +70°C	導電	否
抗靜電	否	輪子重量	0.24kgs
測試標準	ISO22883		

* 對公制和英制規格之間有任何偏差疑慮，請以公制規格為主。

性能指標

滾動順暢
滿分5分　得分：5分

靜音表現
滿分5分　得分：4分

保護地板
滿分5分　得分：5分

檔案下載

PDF **YJ-120391431301042.pdf**
目錄下載

3D **12039143130104.rar**
3D 圖檔為會員限定，登入後即可下載。

© 2026 得胜股份有限公司 版權所有